



stm

Stadtwerke Meerbusch

sekundiert  
per Mail  
17.01.2025

Stadtwerke Meerbusch GmbH, Kaarster Str. 135, 40670 Meerbusch

16 305E 1F80 02 6001 65C4  
K723 DV 01.25 0,95 Deutsche Post



Frau  
Elisabeth Wolf  
Am Damm 12  
40668 Meerbusch

BZE: 2808800001646

**Kunden-Nr. 917.811.580-1**

Bitte bei Rückfragen/Zahlungen angeben.

Kundenserviceteam

Telefon: 02159 / 9137 333

E-Mail: kundenservice@stm-stw.de

Internet: www.stadtwerke-meerbusch.de

Kundencenter: Am Pfarrgarten 1, Buderich

Rechnungsdatum 15. Januar 2025

Rechnungsnummer STMLM2024/00175050

## Rechnung

Abrechnungszeitraum: 01.01.2024 - 31.12.2024

Lieferstelle: Am Damm 12, 40668 Meerbusch

Sehr geehrte Frau Wolf,

nachfolgend erhalten Sie Ihre Abrechnung. Die detaillierte Berechnung finden Sie auf den folgenden Seiten.

	Letzte Abrechnung	(Tage)	Aktuelle Abrechnung	(Tage)	Netto €	USt €	Brutto €
Gas	28.882 kWh	(365)	889 kWh	(91)	115,23	8,07 (7%)	123,30
Gas	0 kWh		10.174 kWh	(275)	994,15	188,88 (19%)	1.183,03
Wasser	30 m³	(365)	30 m³	(366)	198,04	13,86 (7%)	211,90
Gesamtbetrag					1.307,42	210,81	1.518,23
bis 15.01.2025 gezahlt (Abschlagsanforderungen enthielten 216,72 € USt)							-3.312,00
Zwischensumme							-1.793,77
zuzüglich 1. Abschlag für Monat 01/2025, fällig am 01.02.2025							143,00
<b>Guthaben, Auszahlung am 29.01.2025</b>							<b>1.650,77</b>

Den Betrag von 1.650,77 € erstatten wir Ihnen am 29.01.2025 auf das Konto DE\*\*1134. Die nachfolgenden Abschläge buchen wir zu den jeweiligen Fälligkeitsterminen von diesem Konto ab. Aus Datenschutzgründen sehen Sie nur einen Teil Ihrer Bankverbindung.

Neuer Abschlag	Netto €	USt %	USt €	Brutto €
Gas	104,20	19	19,80	124,00
Wasser	17,76	7	1,24	19,00
Abschlag - Bankeinzug -				143,00

Der Gesamtabschlag ist fällig am:

01.02.2025	01.03.2025	01.04.2025	01.05.2025	01.06.2025	01.07.2025
01.08.2025	01.09.2025	01.10.2025	01.11.2025	01.12.2025	01.01.2026

**Bitte geben Sie bei Zahlungen immer Ihre oben aufgeführte Kundennummer an.**  
**Nehmen Sie bitte keine Verrechnung mit anderen Rechnungen vor.**

**Bitte prüfen Sie die Zählerstände auf den folgenden Seiten der Rechnung!**

Liegt eine Schätzung der Stände vor, teilen Sie uns die korrekten Zählerstände mit. Danke.

Für Fragen ist der Kundenservice per E-Mail oder telefonisch unter den o.a. Kontaktdaten zu erreichen.

**Wissenswert:** Eine detaillierte Erklärung Ihrer Rechnung finden Sie unter [stadtwerke-meerbusch.rechnungserklaerer.de](http://stadtwerke-meerbusch.rechnungserklaerer.de)

Freundliche Grüße  
Stadtwerke Meerbusch GmbH

Stadtwerke Meerbusch GmbH  
Kaarster Str. 135  
40670 Meerbusch

Tel.: 02159 9137-0  
E-Mail: [info@stadtwerke-meerbusch.de](mailto:info@stadtwerke-meerbusch.de)  
Internet: [www.stadtwerke-meerbusch.de](http://www.stadtwerke-meerbusch.de)

Sitz der Gesellschaft: Meerbusch  
Handelsregister:  
Amtsgericht Neuss HRB 7600  
USt-IdNr.: DE811741241

Geschäftsführer:  
Tafil Pufja  
Aufsichtsratsvorsitzender:  
Werner Damborn

Sparkasse Neuss  
IBAN: DE68 3055 0000 0000 7690 00



Gas

Messlokations-ID DE701003406683404330400012G000047, Marktlokations-ID 50505617107, Codenummer des Verteilnetzbetreibers 9870100300001, Messstellenbetreiber Stadtwerke Meerbusch GmbH; MSB

Übersicht der Verbrauchsmengen

Messgerät 2031362

Zeitraum	Zählerstand in m³		Differenz m³	Brennwert kWh/m³	Zustands- zahl	Menge
	alt	neu				
01.01.2024 - 31.03.2024	52.301	52.381 1)	80	11,484	0,9674	889 kWh
01.04.2024 - 30.06.2024	52.381	52.414 1)	33	11,484	0,9674	367 kWh
01.07.2024 - 01.08.2024	52.414	52.418 2)	4	11,484	0,9674	44 kWh
02.08.2024 - 25.11.2024	52.418	52.985 3)	567	11,501	0,9674	6.308 kWh
26.11.2024 - 31.12.2024	52.985	53.295 4)	310	11,522	0,9674	3.455 kWh
					Summe	11.063 kWh

- 1) Stand neu wurde rechnerisch ermittelt.
- 2) Der Zählerstand wurde abgelesen.
- 3) Der Zählerstand wurde angegeben.
- 4) Zählerstand wurde rechnerisch ermittelt. Mitgeteilte Zählerstände wurden dabei berücksichtigt.

Umrechnung des Erdgasverbrauchs von Kubikmetern in Kilowattstunden  
Grundsätzlich wird der Erdgasverbrauch in Kubikmetern (m³) gemessen. Für die Abrechnung wird Ihr Erdgasverbrauch in Kilowattstunden (kWh) umgerechnet. Wenn Sie die Differenz der Zählerstände in Kubikmetern (m³) mit dem Brennwert und der Zustandszahl multiplizieren, erhalten Sie Ihren Verbrauch in Kilowattstunden (kWh).

Ablesungen sind immer dann erforderlich, wenn Abrechnungen erstellt werden oder sich innerhalb einer Periode Preise verändert haben. Wir schätzen einen Zählerstand bzw. bilden einen Ersatzwert immer dann, wenn wir von Ihnen keinen Wert zum Stichtag gemeldet bekommen haben oder unsere Ableseversuche erfolglos blieben. Die Verbrauchsschätzung erfolgt in allen Fällen nach den einschlägigen technischen Regelwerken.

Übersicht der Energiekosten

gas-smart-24

Zeitraum	Preisinformation	Preis je Einheit	Menge	USt	Netto €
01.01.2024 - 31.03.2024	AP gas-smart-24 neu04	8,5430 Ct/kWh	889 kWh	7%	75,95 €
01.04.2024 - 30.06.2024	AP gas-smart-24 neu04	8,5430 Ct/kWh	367 kWh	19%	31,3 €
01.07.2024 - 01.08.2024	AP gas-smart-24 neu04	8,6070 Ct/kWh	44 kWh	19%	3,79 €
02.08.2024 - 25.11.2024	AP gas-smart-24 neu04	8,6070 Ct/kWh	6.308 kWh	19%	542,5 €
26.11.2024 - 31.12.2024	AP gas-smart-24 neu04	8,6070 Ct/kWh	3.455 kWh	19%	297,37 €
01.01.2024 - 31.03.2024	GP gas-smart-24 neu04	158,00 €/Jahr	91 Tage	7%	39,28 €
01.04.2024 - 30.06.2024	GP gas-smart-24 neu04	158,00 €/Jahr	91 Tage	19%	39,28 €
01.07.2024 - 01.08.2024	GP gas-smart-24 neu04	158,00 €/Jahr	32 Tage	19%	13,81 €
02.08.2024 - 25.11.2024	GP gas-smart-24 neu04	158,00 €/Jahr	116 Tage	19%	50,08 €
26.11.2024 - 31.12.2024	GP gas-smart-24 neu04	158,00 €/Jahr	36 Tage	19%	15,54 €
			Summe		1.109,38 €

AP = Arbeitspreis, GP = Grundpreis  
Belieferung außerhalb der Grundversorgung

Ihre Arbeitspreisbestandteile in Ct/kWh

	Preis je Einheit	Netto	Erdgas- Steuer	Konzess.- abgabe	Bilanz.- umlage	Gasspeicher- umlage	CO2-Preis
01.01.2024 - 30.06.2024	8,543	6,721	0,55	0,27	0,00	0,186	0,816
01.07.2024 - 31.12.2024	8,607	6,721	0,55	0,27	0,00	0,25	0,816

Neuer Abschlag	
Netto	104,20 €
Umsatzsteuer 19 %	19,80 €
Brutto	124,00 €

## Verbrauchsvergleich

Ihr Gasverbrauch in kWh

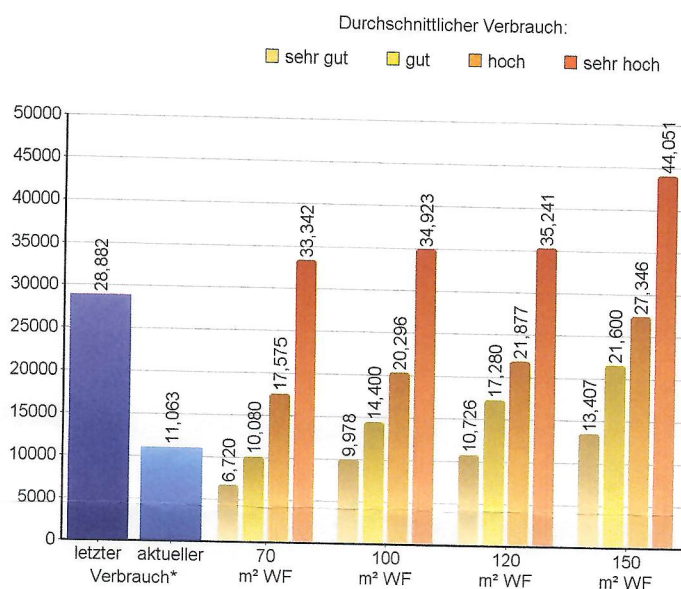

Quelle: Stadtwerke Meerbusch GmbH

\* Ihr Verbrauch wurde auf das Jahr hochgerechnet.

## Verbraucherservice der Bundesnetzagentur für den Bereich Elektrizität und Gas

Der Verbraucherservice der Bundesnetzagentur stellt Ihnen Informationen über das geltende Recht, Ihre Rechte als Haushaltskunde und über Streitbeilegungsverfahren für die Bereiche Elektrizität und Gas zur Verfügung und ist unter folgenden Kontaktdaten erreichbar:

Bundesnetzagentur für Elektrizität, Gas, Telekommunikation, Post, Eisenbahnen

Verbraucherservice, Postfach 8001, 53105 Bonn

Mo.-Do.: 09.00 - 15.00 Uhr, Fr.: 09.00 - 12.00 Uhr, Telefon: 030 22480 - 500, Telefax: 030 22480 - 323, Internet: [www.bundesnetzagentur.de](http://www.bundesnetzagentur.de), E-Mail: [verbraucherservice-energie@bnetza.de](mailto:verbraucherservice-energie@bnetza.de)

Mo.-Do.: 09.00 - 15.00 Uhr, Fr.: 09.00 - 12.00 Uhr, Telefon: 030 22480 - 500, Telefax: 030 22480 - 323, Internet: [www.bundesnetzagentur.de](http://www.bundesnetzagentur.de), E-Mail: [verbraucherservice-energie@bnetza.de](mailto:verbraucherservice-energie@bnetza.de)

Zur Beilegung von Streitigkeiten kann ein Schlichtungsverfahren bei der Schlichtungsstelle Energie e.V. beantragt werden. Voraussetzung dafür ist, dass die Streitigkeit unserem stm-Kundenservice schriftlich oder elektronisch mitgeteilt und keine beidseitig zufriedenstellende Lösung gefunden wurde.

Schlichtungsstelle Energie e.V., Friedrichstraße 133, 10117 Berlin

Telefon: 030 27 57 240 - 0, Telefax: 030 27 57 240 - 69, Internet: [www.schlichtungsstelle-energie.de](http://www.schlichtungsstelle-energie.de),

E-Mail: [info@schlichtungsstelle-energie.de](mailto:info@schlichtungsstelle-energie.de)

Informationen zu Maßnahmen zur Steigerung der Energieeffizienz und der Energieeinsparung mit Vergleichswerten zum Energieverbrauch sowie Kontaktmöglichkeiten zu Verbraucherorganisationen, Energieagenturen oder ähnlichen Einrichtungen erhalten Sie auf folgender Internetseite: [www.ganz-einfach-energiesparen.de](http://www.ganz-einfach-energiesparen.de). Informationen zu Anbietern von wirksamen Maßnahmen zur Energieeffizienzverbesserung und Energieeinsparung sowie ihren Angeboten finden Sie auf einer bei der Bundesstelle für Energieeffizienz (BfEE) öffentlich geführten Anbieterliste unter [www.bfee-online.de](http://www.bfee-online.de).





stm

Stadtwerke Meerbusch

per E-Mail  
17.04.2025

Stadtwerke Meerbusch GmbH, Kaarster Str. 135, 40670 Meerbusch

16 305E 1F80 02 6000 E345  
K723 DV 01.25 0,95 Deutsche Post



Frau  
Elisabeth Wolf  
Am Damm 12  
40668 Meerbusch

BZE: 2808700001623

**Kunden-Nr. 169.811.591-1**

Bitte bei Rückfragen/Zahlungen angeben.

Kundenserviceteam  
Telefon: 02159 / 9137 333  
E-Mail: kundenservice@stm-stw.de  
Internet: www.stadtwerke-meerbusch.de  
Kundencenter: Am Pfarrgarten 1, Büberich

Rechnungsdatum 15. Januar 2025  
Rechnungsnummer STMLM2024/00163123

## Rechnung

Abrechnungszeitraum: 01.01.2024 - 31.12.2024  
Lieferstelle: Am Damm 12, 40668 Meerbusch

Sehr geehrte Frau Wolf,

nachfolgend erhalten Sie Ihre Abrechnung. Die detaillierte Berechnung finden Sie auf den folgenden Seiten.

	Letzte Abrechnung	(Tage)	Aktuelle Abrechnung	(Tage)	Netto €	USt €	Brutto €
Strom	1.662 kWh	(365)	1.731 kWh	(366)	586,65	111,46 (19%)	698,11
Gesamtbetrag					586,65	111,46	698,11
bis 15.01.2025 gezahlt (Abschlagsanforderungen enthielten 107,28 € USt)							-672,00
Zwischensumme							26,11
zuzüglich 1. Abschlag für Monat 01/2025, fällig am 01.02.2025							60,00
zu zahlender Betrag, fällig am 01.02.2025							86,11

Diesen Betrag und die nachfolgenden Abschläge buchen wir zum jeweiligen Fälligkeitsdatum von dem Konto DE\*\*1134 ab. Aus Datenschutzgründen sehen Sie nur einen Teil der Bankverbindung.

Neuer Abschlag	Netto €	USt %	USt €	Brutto €
Strom	50,42	19	9,58	60,00
Abschlag - Bankeinzug -				60,00

Der Gesamtabschlag ist fällig am:

01.02.2025	01.03.2025	01.04.2025	01.05.2025	01.06.2025	01.07.2025
01.08.2025	01.09.2025	01.10.2025	01.11.2025	01.12.2025	01.01.2026

Bitte geben Sie bei Zahlungen immer Ihre oben aufgeführte Kundennummer an.  
Nehmen Sie bitte keine Verrechnung mit anderen Rechnungen vor.

Bitte prüfen Sie die Zählerstände auf den folgenden Seiten der Rechnung!

Liegt eine Schätzung der Stände vor, teilen Sie uns die korrekten Zählerstände mit. Danke.

Für Fragen ist der Kundenservice per E-Mail oder telefonisch unter den o.a. Kontaktdaten zu erreichen.

**Wissenswert:** Eine detaillierte Erklärung Ihrer Rechnung finden Sie unter [stadtwerke-meerbusch.rechnungserklaerer.de](http://stadtwerke-meerbusch.rechnungserklaerer.de)

Freundliche Grüße  
Stadtwerke Meerbusch GmbH

Strom

Messlokations-ID DE0072454066800000005060000015450, Marktlokations-ID 50505480158, Codenummer des Verteilnetzbetreibers 9907782000004, Messstellenbetreiber Stadtwerke Service Meerbusch Willich MSB

Übersicht der Verbrauchsmengen

Messgerät 1EMH0005476639

Zeitraum	Zählerstand		Differenz	Menge
	alt	neu		
01.01.2024 - 25.11.2024	13.292	14.823 1)	1.531	1.531 kWh
26.11.2024 - 31.12.2024	14.823	15.023 2)	200	200 kWh
			Summe	1.731 kWh

- 1) Der Zählerstand wurde über das Internet mitgeteilt.
- 2) Zählerstand wurde rechnerisch ermittelt. Mitgeteilte Zählerstände wurden dabei berücksichtigt.

Ablesungen sind immer dann erforderlich, wenn Abrechnungen erstellt werden oder sich innerhalb einer Periode Preise verändert haben. Wir schätzen einen Zählerstand bzw. bilden einen Ersatzwert immer dann, wenn wir von Ihnen keinen Wert zum Stichtag gemeldet bekommen haben oder unsere Ableseversuche erfolglos blieben. Die Verbrauchsschätzung erfolgt in allen Fällen nach den einschlägigen technischen Regelwerken.

Übersicht der Energiekosten

strom-smart-24

Zeitraum	Preisinformation	Preis je Einheit	Menge	USt	Netto €
01.01.2024 - 25.11.2024	AP strom-smart-24	28,659000 Ct/kWh	1.531 kWh	19%	438,77 €
26.11.2024 - 31.12.2024	AP strom-smart-24	28,659000 Ct/kWh	200 kWh	19%	57,32 €
01.01.2024 - 25.11.2024	GP strom-smart-24	90,56 €/Jahr	330 Tage	19%	81,65 €
26.11.2024 - 31.12.2024	GP strom-smart-24	90,56 €/Jahr	36 Tage	19%	8,91 €
			Summe		586,65 €

AP = Arbeitspreis, GP = Grundpreis  
Belieferung außerhalb der Grundversorgung

Ihre Arbeitspreisbestandteile in Ct/kWh

	Preis je Einheit	Netto	Strom-Steuer	KWKG-Umlage	Offshore-Umlage	AbLAV-Umlage	NEV-Umlage	Konzess.-abgabe	EEG-Umlage
01.01.2024 - 31.12.2024	28,659	23,445	2,05	0,275	0,656	0,00	0,643	1,59	0,00

Neuer Abschlag	
Netto	50,42 €
Umsatzsteuer 19 %	9,58 €
Brutto	60,00 €
Summe Netto	586,65 €
Umsatzsteuer 19%	111,46 €
Gesamtsumme Brutto	698,11 €

Strom: Die Nettobeträge beinhalten:	Gesamt €
Stromsteuer	35,49
Kraft-Wärme-Kopplungsgesetz	4,76
Offshore-Umlage	11,35
§19 StromNEV-Umlage	11,13
Konzessionsabgabe	27,52
Netznutzung	191,22
Messstellenbetrieb	12,84



Ihre Vertragsdaten zum Zeitpunkt der Rechnungserstellung

Vertragslaufzeit bis	30.09.2025
Kündigungsfrist	1 Monat
Nächstmöglicher Kündigungstermin	30.09.2025
Vertragsverlängerung	1 Monat

Verbrauchsvergleich

Ihr Stromverbrauch in kWh

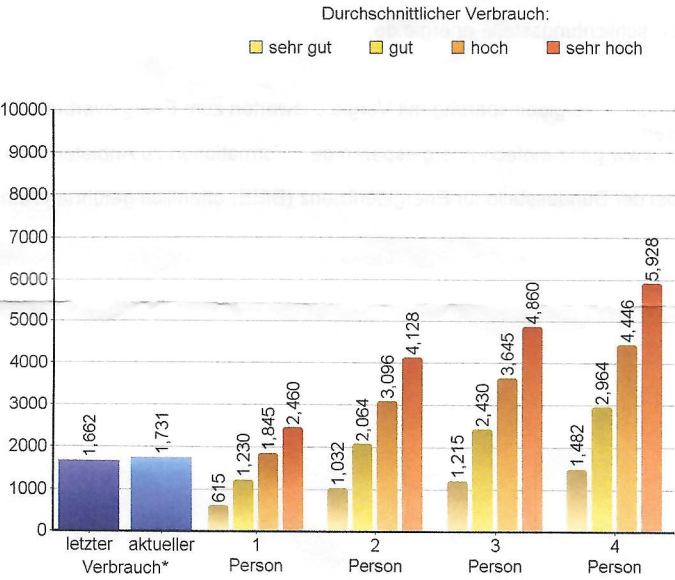

Quelle: Amtliche Begründung zum EnWG v. 26.07.11  
\* Ihr Verbrauch wurde auf das Jahr hochgerechnet.



Unser Strom - Kennzeichnung der Stromlieferung

Gemäß § 42 des Energiewirtschaftsgesetzes vom 03.08.2011; weitere Informationen unter <http://www.bundesnetzagentur.de>



Abb. Unser gesamter Unternehmensmix für 2023

Energieträger	Unser gesamter Produktmix	verbleibender Energieträgermix	Durchschnitt Deutschland
Kohle	56,4 %	30,5 %	25,5 %
Kernkraft	4,1 %	2,2 %	1,5 %
Erdgas	29,5 %	15,9 %	12,1 %
sonstige fossile Energieträger	2,4 %	1,4 %	1,4 %
erneuerbare Energien aus der Region, finanziert aus EEG-Umlage	0,0 %	0,0 %	0,0 %
Mieterstrom, gefördert nach EEG	0,0 %	0,0 %	0,0 %
erneuerbare Energie mit Herkunftsnachweis, nicht finanziert aus EEG-Umlage	7,6 %	0,9 %	10,4 %
erneuerbare Energien, gefördert nach EEG	0,0 %	49,1 %	49,1 %
Umweltbelastungen in 2023 in g/kWh			
CO <sub>2</sub> -Emissionen	700	379	324
Radioaktiver Abfall	0,0001	0,0001	0,0000
Lieferland der Herkunftsnachweise (Erneuerbare Energien mit Herkunftsnachweis, nicht finanziert aus EEG-Umlage)			
	Anteil	Anteil	
Frankreich	28,5 %	28,5 %	
Norwegen	54,3 %	54,3 %	
Tschechische Republik	17,2 %	17,2 %	

#### Verbraucherservice der Bundesnetzagentur für den Bereich Elektrizität und Gas

Der Verbraucherservice der Bundesnetzagentur stellt Ihnen Informationen über das geltende Recht, Ihre Rechte als Haushaltskunde und über Streitbeilegungsverfahren für die Bereiche Elektrizität und Gas zur Verfügung und ist unter folgenden Kontaktdaten erreichbar:

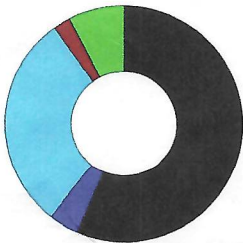
Bundesnetzagentur für Elektrizität, Gas, Telekommunikation, Post, Eisenbahnen

Verbraucherservice, Postfach 8001, 53105 Bonn

Mo.-Do.: 09.00 - 15.00 Uhr, Fr.: 09.00 - 12.00 Uhr, Telefon: 030 22480 - 500, Telefax: 030 22480 - 323, Internet: [www.bundesnetzagentur.de](http://www.bundesnetzagentur.de), E-Mail: [verbraucherservice-energie@bnetza.de](mailto:verbraucherservice-energie@bnetza.de)

Zur Beilegung von Streitigkeiten kann ein Schlichtungsverfahren bei der Schlichtungsstelle Energie e.V. beantragt werden. Voraussetzung dafür ist, dass die Streitigkeit unserem

stn-Kundenservice schriftlich oder elektronisch mitgeteilt und keine beidseitig zufriedenstellende Lösung gefunden wurde.

Schlichtungsstelle Energie e.V., Friedrichstraße 133, 10117 Berlin

Telefon: 030 27 57 240 - 0, Telefax: 030 27 57 240 - 69, Internet: [www.schlichtungsstelle-energie.de](http://www.schlichtungsstelle-energie.de),

E-Mail: [info@schlichtungsstelle-energie.de](mailto:info@schlichtungsstelle-energie.de)

Informationen zu Maßnahmen zur Steigerung der Energieeffizienz und der Energieeinsparung mit Vergleichswerten zum Energieverbrauch sowie Kontaktmöglichkeiten zu Verbraucherorganisationen, Energieagenturen

oder ähnlichen Einrichtungen erhalten Sie auf folgender Internetseite: [www.ganz-einfach-energiesparen.de](http://www.ganz-einfach-energiesparen.de). Informationen zu Anbietern von wirksamen Maßnahmen zur Energieeffizienzverbesserung

und Energieeinsparung sowie ihren Angeboten finden Sie auf einer bei der Bundesstelle für Energieeffizienz (BfEE) öffentlich geführten Anbieterliste unter [www.bfee-online.de](http://www.bfee-online.de).

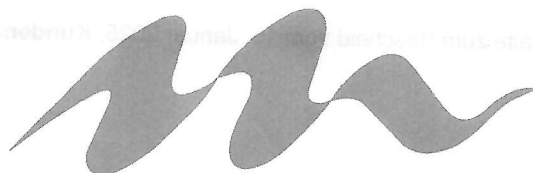

STADT MEERBUSCH

DER BÜRGERMEISTER

Stadt Meerbusch – Postfach 16 64 – 40641 Meerbusch

16 305E 1F80 02 9000 D1BF  
K723 DV 01.25 0,95 Deutsche Post



**Kunden-Nr. 917.811.580-3001**  
Bitte bei Rückfragen/Zahlungen angeben.

Frau  
Elisabeth Wolf  
Am Damm 12  
40668 Meerbusch

BZE: 2813900003355

Datum 15. Januar 2025  
Belegnummer STMLM2024/00185405

### Gebührenbescheid

Zeitraum: 01.01.2024 - 31.12.2024  
Liegenschaft: Am Damm 12, 40668 Meerbusch

Sehr geehrte Frau Wolf,

nachfolgend erhalten Sie Ihren Gebührenbescheid. Die detaillierte Berechnung finden Sie auf den folgenden Seiten.

Vorjahresverbrauch (Tage)	aktueller Verbrauch (Tage)	Netto €	USt €	Brutto €
Abwasser 30 m <sup>3</sup> (365)	30 m <sup>3</sup> (366)	84,60	0,00	84,60
Festsetzung gesamt		84,60	0,00	84,60
bis 15.01.2025 gezahlt				-84,00
Zwischensumme				0,60
zuzüglich 1. Abschlag für Monat 01/2025, fällig am 01.02.2025				7,00
<b>zu zahlender Betrag, fällig am 01.02.2025</b>				<b>7,60</b>

Diesen Betrag und die nachfolgenden Abschläge buchen wir zum jeweiligen Fälligkeitsdatum von dem Konto DE\*\*1134 ab. Aus Datenschutzgründen sehen Sie nur einen Teil der Bankverbindung.

Neuer monatlicher Vorauszahlungsbetrag	Netto €	USt %	USt €	Brutto €
Abwasser	7,00	0	0,00	7,00
Vorauszahlungsbetrag - Bankeinzug -				7,00

Der Gesamtabschlag ist fällig am:

01.02.2025	01.03.2025	01.04.2025	01.05.2025	01.06.2025	01.07.2025
01.08.2025	01.09.2025	01.10.2025	01.11.2025	01.12.2025	01.01.2026

**Sollten Sie kein SEPA-Mandat erteilt haben, können Sie Zahlungen unter Angabe der Kundennummer auf folgendes Konto der stm Stadtwerke Meerbusch leisten:**  
**Sparkasse Neuss, IBAN: DE68 3055 0000 0000 7690 00, BIC: WELADEDNXXX.**

Die stm zieht die Gebühren namens und im Auftrag des Bürgermeisters der Stadt Meerbusch (als unselbständiger Verwaltungshelfer) ein. Durch die Zahlung an die stm ist die Gebührenschuld gegenüber der Stadt Meerbusch getilgt.

**Bitte wenden Sie sich an das Kundenserviceteam der stm Stadtwerke Meerbusch (siehe Kontaktinformation auf der Rückseite), wenn Sie der Meinung sind, der Bescheid sei nicht korrekt (z.B. Rechenfehler, Zählerstand, Adress-, Kontoänderung).**



Abwasser

Ihre Gebührenermittlung

Messgerät 5605061

Zeitraum	Zählerstand		Differenz	Menge
	alt	neu		
01.01.2024 - 31.12.2024	68	98 1)	30	30 m³
			Summe	30 m³

1) Der Zählerstand wurde programmseitig geschätzt.

Ihre Gebührenberechnung

Kanalbenutzungsgebühr

Zeitraum	Preisinformation	Preis je Einheit	Menge	Netto €
01.01.2024 - 31.12.2024	AP Kanalbenutzung	2,82 €/m³	30 m³	84,60 €
			Summe	84,60 €

AP = Arbeitspreis

Neuer Vorauszahlungsbetrag	
Netto	7,00 €
Brutto	7,00 €
Festsetzung gesamt	
84,60 €	

Mit diesem Bescheid werden die Schmutzwassergebühren für das Kalenderjahr 2024 festgesetzt. Die Forderung der Schmutzwassergebühr ist auch ein Vorauszahlungsbescheid der Stadt Meerbusch für das derzeitige und das nächste Kalenderjahr. Schmutzwassergebühren werden aufgrund der Beitrags- und Gebührensatzung der Stadt Meerbusch in der vom Rat der Stadt beschlossenen, jeweils geltenden Fassung erhoben und hiermit für das Jahr 2024 auf 2,82 Euro/m³ festgesetzt. Maßstab für die Schmutzwassergebühr je m³ Einleitung von Schmutzwasser ist der Frischwasserverbrauch, dessen Höhe Sie der Ihnen kürzlich zugegangenen Rechnung der stm entnehmen können. Die Abschläge für die Schmutzwassergebühr für den zukünftigen Veranlagungszeitraum werden entsprechend Ihrer Verbrauchsdaten aus dieser Abrechnung und dem Schmutzwassergebührensatz 2025 in Höhe von 2,89 Euro/m³ festgesetzt.

**Rechtsbehelfsbelehrung:**  
Gegen diesen Bescheid kann innerhalb eines Monats nach Bekanntgabe Widerspruch erhoben werden. Der Widerspruch ist an den Bürgermeister der Stadt Meerbusch, Postfach 1664, 40641 Meerbusch zu richten; er kann - möglichst unter Angabe des Aktenzeichens - schriftlich oder durch Erklärung zur Niederschrift eingelegt werden. Der Widerspruch kann auch in elektrischer Form durch De-Mail in der Sendevariante mit bestätigter sicherer Anmeldung nach dem De-Mail-Gesetz erhoben werden. Die De-Mail-Adresse lautet: info@meerbusch.de-mail.de.

**Hinweis:**  
Falls die Frist durch das Verschulden eines von Ihnen Bevollmächtigten versäumt werden sollte, so würde dessen Verschulden Ihnen zugerechnet werden.  
Die Schmutzwassergebühren sind auch bei Einlegung des Widerspruchs innerhalb der im Bescheid genannten Frist zu zahlen. Der Widerspruch hat insofern keine aufschiebende Wirkung